JAK DBAĆ O SKÓRĘ NACZYNIOWĄ?

Dowiedz się jak pielęgnować i chronić
skórę naczyniową oraz dotkniętą
trądzikiem różowatym.



Jeżeli masz skórę naczyniową, ZAPYTAJ SPECJALISTĘ O TERAPIĘ INNO REDNESS

Profesjonalna terapia skóry naczyniowej w gabinecie łączy działanie peelingu **REDNESS PEEL** (kwas migdałowy, mlekowy i salicylowy) z ampułkami **REDNESS-ID** (ekstrakt z nostrzyka, wąkroty azjatyckiej, rutyna, niacynamid i pantenol).



Ampułki wspomagają regenerację

bardzo delikatnej skóry naczyniowej oraz wzmacniają i uszczelniają drobne naczynia krwionośne. Dodatkowo stymulują wytwarzanie w skórze kwasu hialuronowego i poprawiają jej nawilżenie.

Peeling odświeża skórę,

działa delikatnie i powierzchniowo. Poprawia funkcjonowanie bariery hydrolipidowej skóry i zwiększa jej nawilżenie.

Zalecana terapia peelingiem i ampułkami trwa 1 miesiąc i obejmuje 4 zabiegi wykonywane w 7-dniowych odstępach. Produkty można ze sobą łączyć lub stosować naprzemiennie. Ilość zabiegów i sposób ich wykonania zależy od decyzji specjalisty.

inno INNOAESTHETICS

Hiszpańska marka farmaceutyczna Innoaesthetics to indywidualne podejście do pielęgnacji Twojej skóry i procedury zabiegowe stworzone dla zaspokojenia jej potrzeb. Łączymy wieloletnie doświadczenie, wiedzę i cel terapeutyczny.

Dzięki nam pokochasz swoją skórę w każdym wieku i na każdym etapie życia!

PIELĘGNACJA PROSTO Z GABINETU

Skóra naczyniowa wymaga szczególnej opieki. Dlatego duże znaczenie ma również profilaktyka i prawidłowa pielęgnacja domowa. Jej zadaniem jest ochrona i odbudowa płaszcza hydrolipidowego skóry, działanie łagodzące i kojące oraz uszczelniające naczyńia krwionośne.



Bez odpowiedniej i systematycznej pielęgnacji skóra naczyniowa może zostać dotknięta problemem trądzika różowatego (z łac. rosacea). Rosacea to przewlekła, zapalna dermatoza, która wymaga leczenia dermatologicznego.

INNO-DERMA® REDNESS CREAM

to krem pielęgnujący skórę naczyniową i nadreaktywną, z tendencją do trądzika różowatego. Redness Cream zmniejsza reaktywność skóry, uszczelnia naczynia krwionośne i łagodzi podrażnienia. Bogata konsystencja kremu przeciwdziała przesuszeniu skóry i chroni ją przed szkodliwym działaniem czynników środowiskowych (wiatr, mróz, klimatyzacja). Po aplikacji skóra jest miękka, głęboko nawilżona i ukojona.

W składzie znajdziesz: kwas laktobionowy, glukonolakton, siarczan dekstranu, troxerutynę, masło Shea, ekstrakty z ruszczyka i miorzębu.



DZIEŃ



NOC

W pielęgnacji skóry naczyniowej przydadzą Ci się również:

INNO-DERMA® SOFT CLEANSER – żel łagodnie oczyszczający skórę

INNO-DERMA® SUN DEFENSE SPF 50+ – krem z bardzo wysoką ochroną przeciwsłoneczną dla każdego rodzaju skóry, także wrażliwej i nadwrażliwej na słońce.

ZOBACZ JAK DZIAŁA KURACJA REDNESS



przed terapią

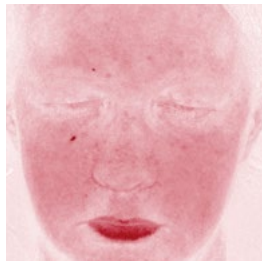

po 4 tygodniach terapii

JAK ROZPOZNAĆ SKÓRĘ NACZYNIOWĄ?

Cechy Twojej skóry, które mogą wskazywać na problem naczyniowy:

- Pojawienie się na twarzy trwale rozszerzonych naczynek tzw. małych „pajęczków”.
- Skłonność do częstego czerwieńnienia się na policzkach, nosie i brodzie.
- Jasna karnacja – czyli I lub II fototyp skóry.
- Napadowy rumień i uczucie rozgrzania po wypiciu lampki wina lub zmianie temperatury otoczenia.

Co lubi skóra naczyniowa?

- ✔ delikatne produkty myjące
- ✔ codzienne stosowanie kremów z filtrem przeciwsłonecznym
- ✔ kosmetyki zawierające składniki łagodzące i wzmacniające naczynka np. trokserutyna, rutyna, niacynamid, siarczan dekstranu, pantenol, kwas laktobionowy, glukonolakton, masło Shea oraz ekstrakty roślinne z: miłorzębu, ruszczyka, wąkroty azjatyckiej;
- ✔ łagodne substancje złuszczące np. peelingi enzymatyczne, kwas salicylowy, mlekowy, migdałowy
- ✔ szczególną dbałość o nawilżenie i ochronę lipidową naskórka

Czego nie lubi skóra naczyniowa?

- ✘ mechanicznego podrażnienia poprzez stosowanie peeligów ziarnistych i pocierania ręcznikiem
- ✘ słońca i opalania
- ✘ nagłych zmian temperatury
- ✘ sauny, spożywania alkoholu i ostrych potraw
- ✘ składników kosmetyków, które mogą powodować podrażnienie: retinolu, kwasów o niskim pH, silnych środków myjących, alkoholu, olejków eterycznych i kompozycji zapachowych

Chcesz dowiedzieć się
więcej o problemie?
Zeskanuj kod QR



inno INNOAESTHETICS

www.innoaesthetics.pl

 @INNOPOLSKA

 @innopolska